

MODULARIO
P. rig. rend. 400



MINISTERO DELLE FINANZE

DIREZIONE GENERALE DEL CATASTO E DEI SERVIZI TECNICI ERARIALI

NUOVO CATASTO EDILIZIO URBANO

(R. DECRETO-LEGGI 18 APRILE 1939, N. 652)

MOD. A (Nuovo Catasto Edilizio Urbano)

Lire
300

Planimetria dell'immobile situato nel Comune di CASCINA

Via GALILEI 10

Ditta ISTITUTO AUTONOMO CASE POPOLARI DI PISA PER L'EDIFICIO - COMUNE DI CASCINA
PER L'AREA

Allegata alla dichiarazione presentata all'Ufficio Tecnico Erariale di PISA

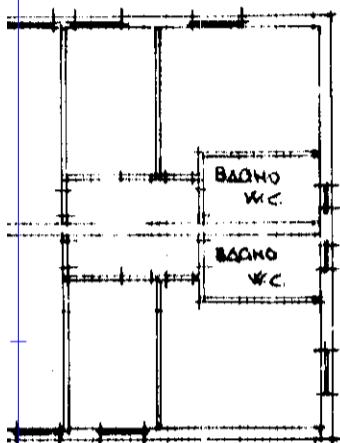

NO PRIMO

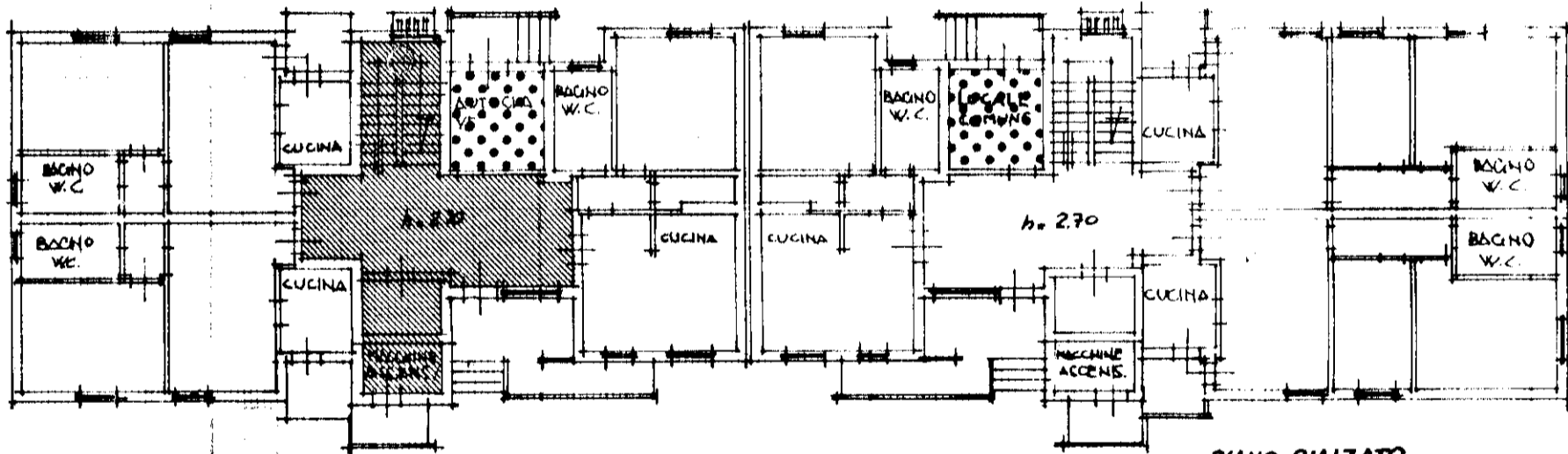

PIANO RIALZATO

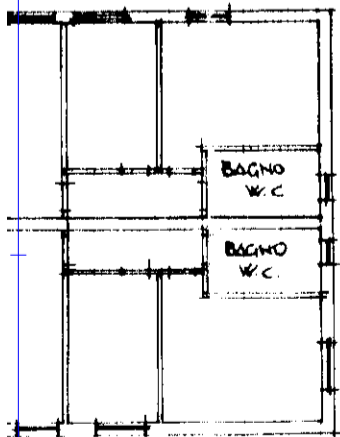

ORIENTAMENTO



SCALA DI 1: 200

SPAZIO RISERVATO PER LE ANNOTAZIONI D'UFFICIO

DATA

PROT. N. Mod. 07 n.
in data

Busta n.

FOGLIO 16
MAPPALE 1254

Sub 25

Compilata dal GEOM. ROLANDO
LUCARELLI (Titolo, nome e cognome del tecnico)

Espresso all'Alba dell'A.T.E.R.
della Provincia di PISA

DATA 15-11-1989

Firma:

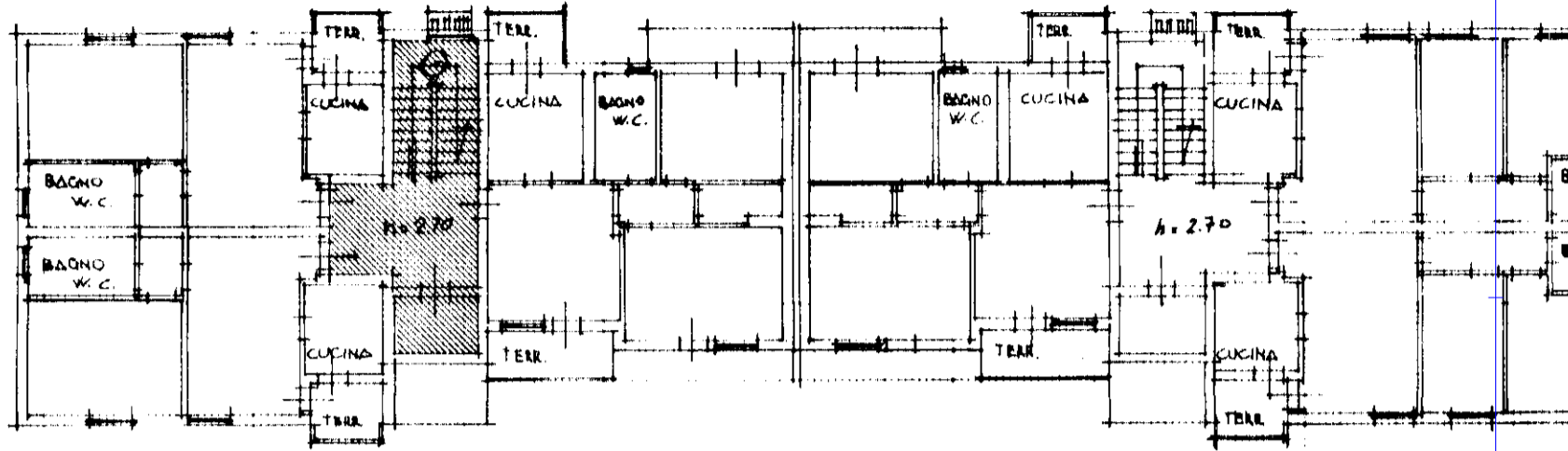

R. Lucarelli

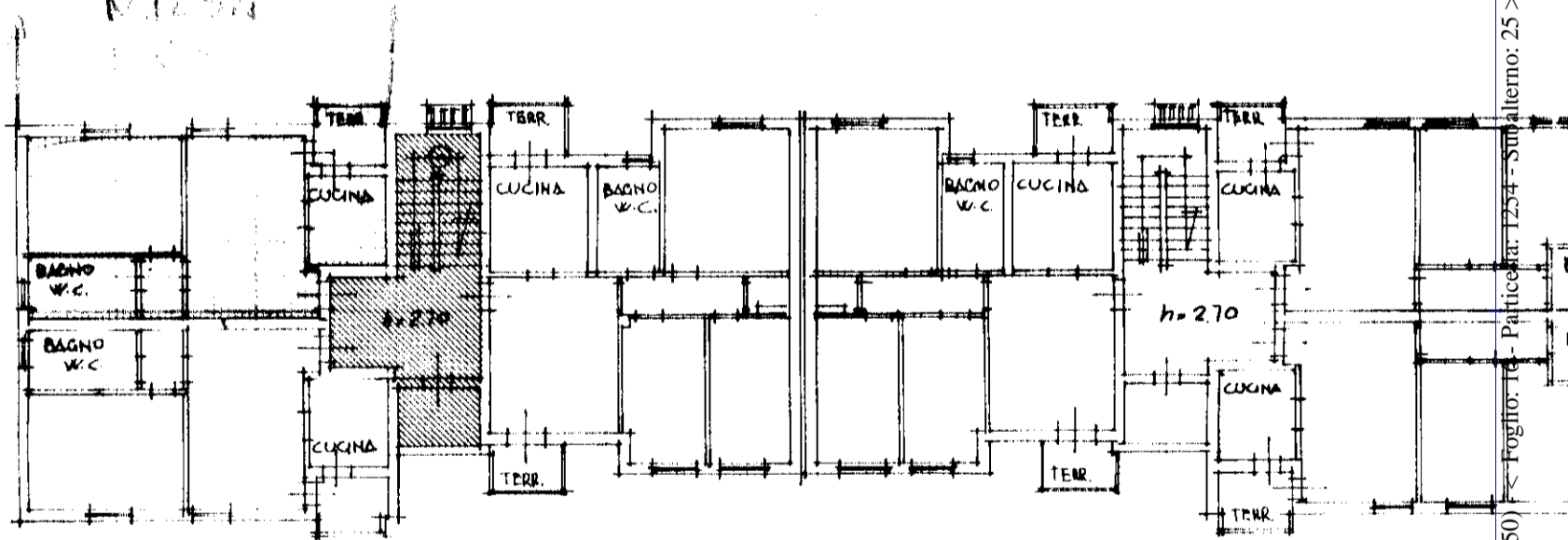

PIANO PRIMO

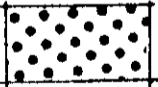
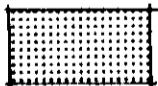

PIANO TERZO

-  PROPRIETA' A COMUNE PER 1/30
-  PROPRIETA' A COMUNE PER 1/15
-  PROPRIETA' A COMUNE PER 1/15
-  PROPRIETA' ESCLUSIVA

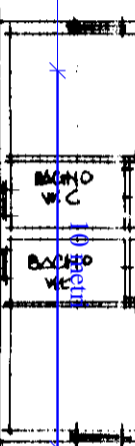

Catasto dei Fabbricati - Situazione al 21/02/2017 - Comune di CASCINA (B950) - Foglio: 16 - Particella: 1254 - Subalterno: 25 >
< VIA GALILEO GALILEI n. 0 piano: 3;